

MODULARIO
F. - Cat. S. T. - 366



MINISTERO DELLE FINANZE
DIREZIONE GENERALE DEL CATASTO E DEI SERVIZI TECNICI ERARIALI

MOD. A (Nuovo Catasto Edilizio Urbano)

Lire
30

NUOVO CATASTO EDILIZIO URBANO

(R. DECRETO-LEGGE 13 APRILE 1939, N. 652)

Planimetria dell'immobile situato nel Comune di TRIESTE Via MONTECUCCO n. 12

Ditta PAGAN LORIS e PAGAN D'ABUNDO GABRIELLA

Allegata alla dichiarazione presentata all'Ufficio Tecnico Erariale di TRIESTE

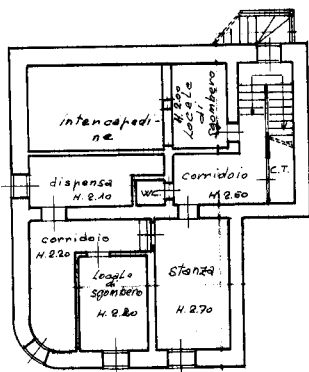

PIANO SEMINTERRATO

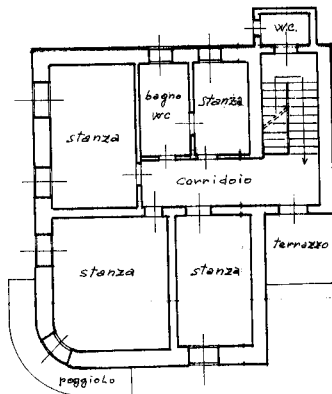

PIANO PRIMO
H. = 3.26

ORIENTAMENTO



SCALA DI 1:200

SPAZIO RISERVATO PER LE ANNOTAZIONI D'UFFICIO

DATA

PROT. N°

1825/16

Compilata dal GEOMETRA
(Titolo, nome e cognome del tecnico)
DUILIO MORETTI

Iscritto all'Albo dei GEOMETRI
della Provincia di TRIESTE

DATA 5 MARZO 1976

Firma: *from S. Pallada*



ISS. GEOM. NA. C.C. ROMA

Catasto dei Fabbricati - Situazione al 26/10/2020 - Comune di TRIESTE (L424) - < Sez.Urb.: V - Foglio: 22 - Particella: 4944/2 - Subaltemo: 1 >
VIA DI MONTECUCCO n. 12 piano: T-1-S1;

Ultima planimetria in atti

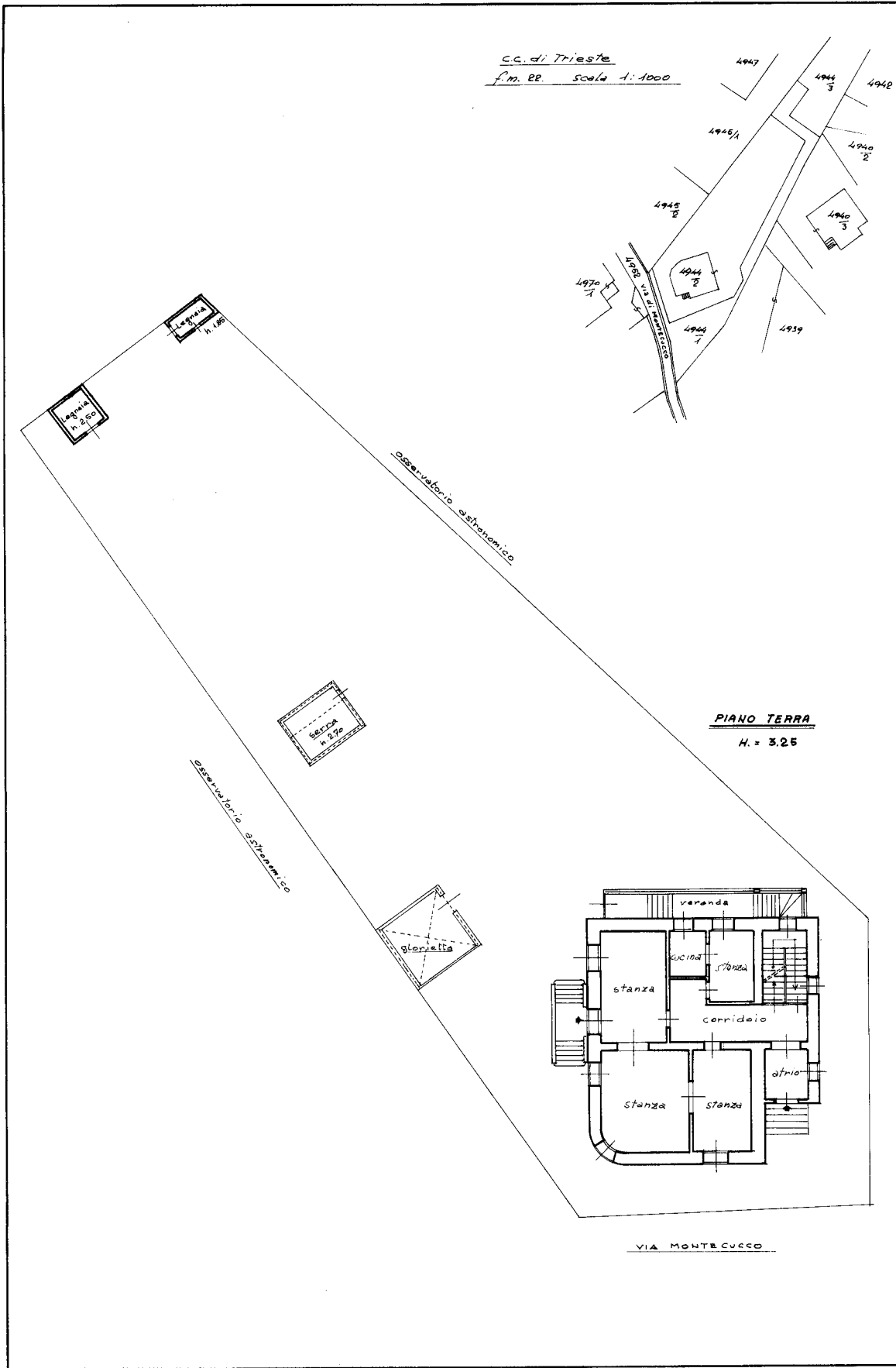

Ultima planimetria in atti

Catasto dei Fabbricati - Situazione al 26/10/2020 - Comune di TRIESTE (L424) - < Sez.Urb.: V - Foglio: 22 - Particella: 4944/2 - Subaltemo: 1 >
VIA DI MONTECUCCO n. 12 piano: T-1-S1;