

MODULO AHO
F. rig. rend. 497



MINISTERO DELLE FINANZE
DIREZIONE GENERALE DEL CATASTO E DEI SS.TT.EE.
CATASTO EDILIZIO URBANO (RDL 13-4-1939, n. 652)

MOD. BN (CEU)

LIRE
250

Planimetria di u.i.u. in Comune di TRIESTE via DEI PICCARDI civ. 52

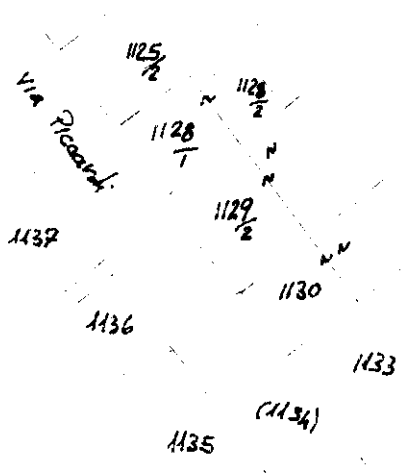

Via Ananiah (1150)
Figura conforme alla mappa catastale
del C.C. di CHIASSO
in F.M. 7
Scala 1:1000
NORD

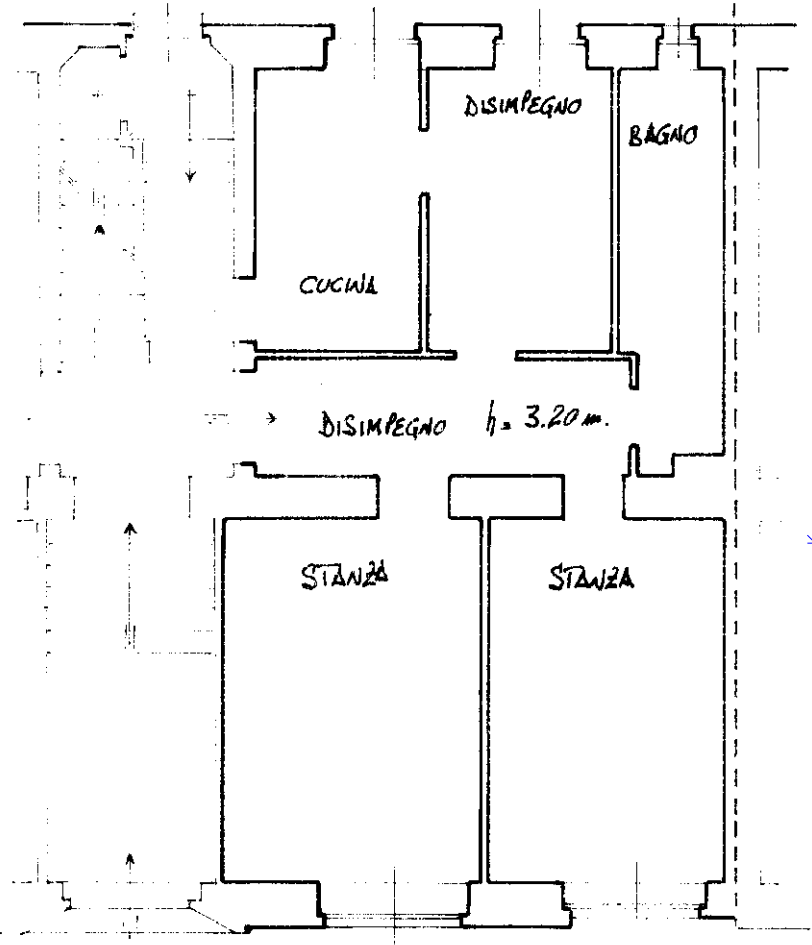

Via dei Piccardi
PIANTA PIANO TERRA

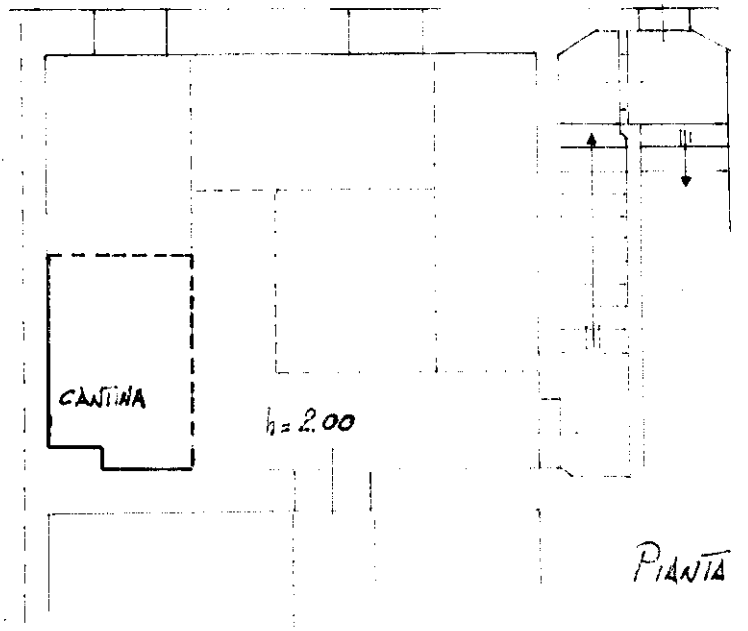

PIANTA PIANO SEMINTERRATO

ORIENTAMENTO

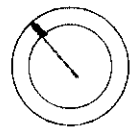

SCALA DI 1:100

Dichiarazione di N.C.
Denuncia di variazione

Compilata dall' arch. Tullio Fontana
(Titolo, cognome e nome)

RISERVATO ALL'UFFICIO

A332

Catasto dei Fabbricati - Situazione al 16/09/2021 - Comune di TRIESTE (L424) - < Sez.Urb.: D - Foglio: 7 - Particella: 1129/2 - Subalterno: 12 >
VIA DEI PICCARDI n. 52 piano: T.S.I.