

MODULARIO
F. - Cat. S. T. - 315



MINISTERO DELLE FINANZE
DIREZIONE GENERALE DEL CATASTO E DEI SERVIZI TECNICI ERARIALI

Mod. B (Nuovo Catasto Edilizio Urbano)

Lire
15

NUOVO CATASTO EDILIZIO URBANO

(R. DECRETO-LEGGE 13 APRILE 1939, N. 562)

Planimetria dell'immobile situato nel Comune di TRIESTE Via Pagliaricci n. 26/1
Ditta Nadia Borri in CAPUTO, Maria Luisa BONZATO in SAVINO ed Edda CATRUZZA in TRONBA -
Allegata alla dichiarazione presentata all'Ufficio Tecnico Erariale di TRIESTE

PIANTA QUINTO PIANO - Ente "LL"

Proprietà della ditta sopraincaricato

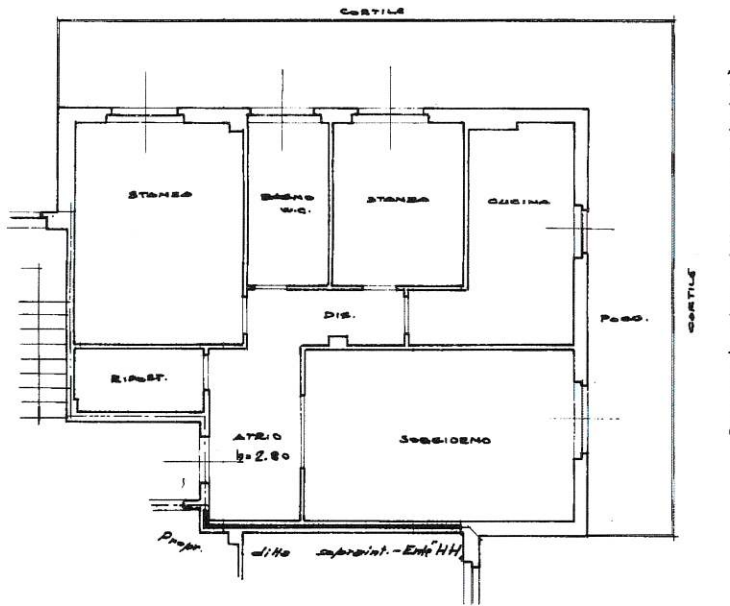

PIANTA PIANOTERRA - Ente "LL"

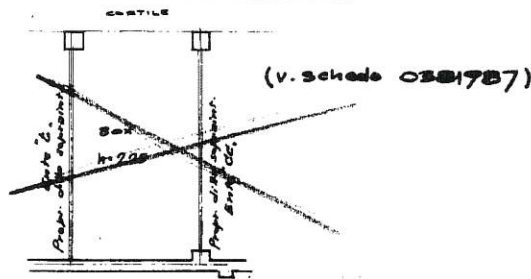

ORIENTAMENTO



SCALA DI 1:100

SPAZIO RISERVATO PER LE ANNOTAZIONI D'UFFICIO

DATA 10 OTT 1972
PROT. N° 1129

ISTITUTO POLIGRAFICO DELLO STATO



Compilata dal geom. LIBERTO
(Titolo, nome e cognome del tecnico)
PESTEL
Iscritto all'Albo dei geometri n. 331
della Provincia di TRIESTE
DATA 29 settembre 1972
Firma: [Signature]

Catasto dei Fabbricati - Situazione al 12/09/2023 - Comune di TRIESTE(L424) - < Sez. urbana J - Foglio 8 - Particella 972/1 - Subalterno 52 >
VIA DEI PAGLIARICCI n. 26/1 Piano 5

Ultima planimetria in atti

Data presentazione: 10/10/1972 - Data: 12/09/2023 - n. T230287 - Richiedente: BSCMHL72H61L424G

Totale schede: 1 - Formato di acquisizione: A3(297x420) - Formato stampa richiesto: A4(210x297)